Линейка оборудования Pilates Plus

117405 г. Москва, Щербинка Бутовский тупик д1 стр 3
Тел.: **7(495)374 97 96** ; e-mail: **info@fitworld.pro**

fitworld.pro , pilates-plus.ru

	Арт.	*Фото*	*Наименование*	ЦЕНА за Ед. Руб , БЕЗ НДС
1	**SRN**		**Реформер студийный New line** Длинна: 2370 мм Ширина: 740 мм Высота: 350 мм Вес: 90 кг Дерево: Бук клееный	215 000 ₽
2	**SR**		**Реформер студийный** Длинна: 2360 мм Ширина: 740 мм Высота: 350 мм (250 мм опционально) Вес: 80 кг Дерево: Бук цельный	215 000 ₽
3	**SRV**		**Реформер студийный с вертикальной трапецией** Длинна: 2360 мм Ширина: 740 мм Высота: 350 мм (250 мм опционально) Вес: 120 кг Дерево: Бук цельный	295 000 ₽
4	**STT**		**Комбинированный стол трапеция "Pilates Plus"** на основе студийного реформера линна: 2360 мм Ширина: 740 мм Высота: 350 мм Вес: 130 кг Дерево: Бук цельный	349 000 ₽
5	**CR**		**Классический Реформер "Pilates Plus"** Цвет дерева: бук Длина: 2360 мм. Ширина: 680 мм. Высота: 500 мм. Вес: 120 кг.	242 000 ₽

6	**CTV**		**СТОЛ ТРАПЕЦИЯ ВЕРТИКАЛЬНЫЙ (CTV) Pilates-plus** Длина: 2270 мм. Ширина: 780 мм. Высота: 350 мм. Вес: 150 кг.	329 000 ₽
7	**TT**		**Стол трапеция кадилак** Длина: 2300 мм Ширина: 670 мм Высота: 670 мм Высота надстойки: 2000 мм Вес: 120 кг	329 000 ₽
8	**CTT**		**Комбинированный стол трапеция "Pilates Plus"** Длина: 2360 мм. Ширина: 680 мм. Высота: 500 мм. Вес: 150 кг.	392 000 ₽
9	**JB**		**Бокс для Реформера** Длина: 700 мм. Ширина: 400 мм. Высота: 200 мм. Вес: 3 кг.	19 400 ₽
10	**JB**		**Полу-Бокс (Moon box) для Реформера** Длина: 700 мм. Ширина: 400 мм. Высота: 200 мм. Вес: 3 кг.	15 400 ₽
11	**JB**		**Доска для прыжков**	12 000 ₽
12	**PCC**		**Классический стул** Длина: 800 мм. Ширина: 800 мм. Высота: 100 мм. Вес: 40 кг.	96 000 ₽

13	**CC**		**Бочка с лестницей** Длина: 1150 мм. Ширина: 900 мм. Высота: 100 мм. Вес: 40 кг	96 000 ₽
14	**SPC**		**Корректор спины** Длина: 800 мм. Ширина: 600 мм. Высота: 300 мм. Вес: 10 кг.	27 500 ₽
15	**BJ**	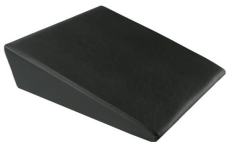	Треугольник (Бокс для беременных) для реформера "Pilates Plus"	14 300 ₽
16	**PD**		Упор-подставка для ног	9 500 ₽
17	**WU**		Настенный модуль Wall unit в коплекте 2 пары пружин, 2 пары рукоятей, 2 бара	79 000 ₽
18	**WUB**		Настенный модуль Wall unit в максимальной комплектации с перекладиной	115 000 ₽
19	**Chair**	Пружины на стул 4шт	2 красные (жесткие) 2 синие (слабые)	18 000 ₽
20	**Arms**	Пружины кадилак	2 Желтые руки Arms (слабые-средние)	9 000 ₽
21	**Tower bar**	Пружины кадилак	2 Зеленые руки/ноги Tower bar(средние-средние)	9 000 ₽
22	**Tower bar**	Пружины кадилак	2 Черные руки Tower bar(жесткие-короткие)	9 000 ₽
23	**Roll down bar**	Пружины кадилак	2 Синие руки Tower bar(жесткие-короткие)	9 000 ₽

24	**Leg sprinng**	Пружины кадилак	2 Зеленые ноги Leg sprinng (средние-длиные)	9 000 ₽
25	**Leg sprinng**	Пружины кадилак	2 Красные ноги Leg sprinng (Жесткие-длиные)	9 000 ₽
26	**Trapeze**	Пружины кадилак	2 Красные Trapeze springs (Самые жесткие-короткие)	9 000 ₽
27	**Reformer**	Пружины на реформер 5шт	3 красные (жесткие) 1 желтая (слабая) 1 зеленая (средняя)	17 500 ₽